

VISITE GUIDÉE

LA CASERNE DES POMPIERS DE NANTERRE

Profitez de l'ouverture exceptionnelle au grand public du centre d'incendie et de secours Nanterre pour venir rencontrer les sapeurs-pompiers de Paris.

Le mercredi 25 octobre de 14h30 à 17h00, le centre d'incendie et de secours Nanterre vous ouvre ses portes. Après une brève présentation de l'histoire prestigieuse de la brigade de sapeurs-pompiers de Paris et de son organisation, vous aurez l'occasion de visiter la caserne et de découvrir les engins et matériels utilisés par les soldats du feu.

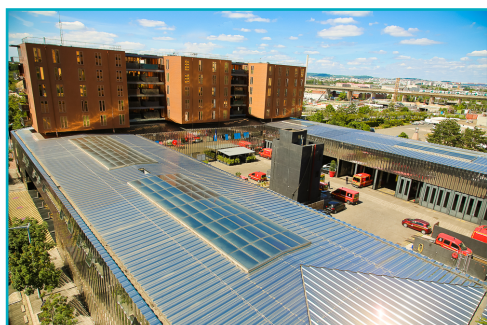

Centre de Secours de Nanterre ©Pompiers de Paris

Mercredi 25 octobre à 14h30

Tarif : Gratuit, sur inscription auprès de l'Office de Tourisme.

Quand : Le mercredi 25 octobre à 14h30

Durée : 2h30 environ

Où : 8 rue de l'industrie.

Infos pratiques : Visite accessible aux PMR.

Les enfants sont acceptés uniquement accompagnés d'un adulte.

Présentation obligatoire d'une pièce d'identité pour la visite.

VISITE GUIDÉE

NOUVELLE EXPOSITION AU MÉMORIAL DU MONT VALÉRIEN

Entre 1939 et 1945, plusieurs centaines de milliers de citoyens ou sujets, originaires de l'empire colonial et territoires d'outre-mer, ont combattu et contribué à la Libération de la métropole. Ces parcours, autant d'origines et de statuts différents, ont longtemps été oubliés. Néanmoins, ces femmes et ces hommes partagent un point commun : celui d'être venus d'ailleurs et d'avoir voulu servir une certaine idée de la France.

Le temps d'une visite guidée, au cœur du Mont-Valérien, lieu de mémoire nationale de la Seconde Guerre mondiale, (re)découvrez l'histoire de ces hommes et ces femmes, et le long chemin vers la reconnaissance de leurs engagements et sacrifices.

Exposition du 23/06/2023 au 30/09/2024.



©ONACVG

Mercredi 31 octobre à 10h30

Tarif : Gratuit, sur inscription auprès de l'Office de Tourisme.

Quand : Le mercredi 31 octobre à 10h30

Durée : 1h30 minimum

Où : 1 avenue du professeur Léon Bernard 92150 Suresnes

Infos pratiques : Visite non-accessible aux PMR, et déconseillée aux personnes ayant une longue station debout pénible.

EXPOSITION

CHRISTOPHE CHÉLÉ : "DU MEXIQUE À LA PATAGONIE"

Mot de l'artiste :

"De Mexico à la Terre de Feu, c'est un long périple. Des milliers de kilomètres en bus, mobylette, bateau, avion, à cheval... C'était un vieux rêve. Ce sont des milliers de photos. Chacune est un souvenir, une rencontre, un paysage. Des sierras et terres volcaniques d'Amérique Centrale à la Terre de Feu en passant par les hauts plateaux andins. L'Amérique Latine est belle et charmante... mais elle est aussi violente et cruelle. Elle est tout et son contraire."

Christophe Chélé



©Christophe Chélé

Du 03 au 20 octobre

Tarif : Entrée libre

Quand : Du mardi 03 au vendredi 20 octobre

Horaires : De 10h à 13h et de 14h à 18h.

À ne pas manquer : Vernissage en présence de l'artiste vendredi 06 octobre de 18h à 20h.

Où : Office de Tourisme de Nanterre (4, rue du marché).

EXPOSITION

ANTONIN RIGGI ALIAS TEXTURED : "VOYAGE DANS LE FLOT"

Mot de l'artiste :

"Embarquez avec Antonin RIGGI (alias Textured) pour un voyage visuel captivant qui vous plonge dans le flot tumultueux de l'art abstrait. Cette exposition saisissante vous invite à explorer des œuvres capturant l'essence même de la fluidité en mouvement. Chaque œuvre est le résultat d'une danse aléatoire de couleurs fluides, créant des combinaisons uniques et évocatrices.

Les œuvres de "Voyage dans le flot" mettent en avant l'aspect imprévisible et intuitif du processus créatif, où les mouvements spontanés des pinceaux et les mélanges de couleurs créent des compositions dynamiques, captivantes et uniques."



©Antonin Riggi - Textured

Antonin Riggi - Textured

Du 24 octobre au 09 novembre

Tarif : Entrée libre

Quand : Du mardi 24 octobre au jeudi 09 novembre

Horaires : De 10h à 13h et de 14h à 18h.

À ne pas manquer : Vernissage en présence de l'artiste jeudi 26 octobre de 18h à 20h.

Où : Office de Tourisme de Nanterre (4, rue du marché).

À NE PAS MANQUER CE MOIS-CI

- Du 08/09 au 28/10 Coupe du monde de Rugby en France. Retrouvez de nombreuses animations dans les commerces participants.
- **Dimanche 01/10** Les foulées de Nanterre au parc départemental du Chemin de l'Île.
- **Dimanche 01/10 à 15h** Visite guidée de la Cathédrale Sainte Geneviève, rdv sur le parvis.
- **Mercredi 04/10 à 21h** Nanterre 92 vs Le Mans SB au Palais des Sport Maurice Thorez.
- **Samedi 07/10 à 16h** Club ados (10-15 ans) à la médiathèque Pierre et Marie Curie.
- **Du 12/10 au 14/10** "Monument 0.10 : The living monument" au Théâtre Nanterre Amandiers.
- **Samedi 14/10** Journée des commerces de proximité.
- **Du 21/10 au 06/11** Vacances de la Toussaint.
- **Samedi 28/10 à 20h** Concert Corsu Mezu Mezu à Paris La Défense Arena.
- **Mercredi 31/10** Halloween.

Retrouvez toute l'actualité de Nanterre dans notre agenda de la semaine (disponible dans nos locaux et sur notre site internet, dans la rubrique agenda).

Programme octobre 2023 de l'Office de Tourisme de Nanterre

Les conditions pour les visites, ateliers et expositions sont à retrouver sur le site internet de l'Office de Tourisme de Nanterre : www.ot-nanterre.fr

Renseignements et inscriptions :

4 rue du Marché, 92000 NANTERRE,
01 47 21 58 02 / e-mail : accueil@ot-nanterre.fr

Ouvert toute l'année du mardi au samedi
10h-13h et 14h-18h (fermé les jours fériés)

Office de Tourisme de Nanterre

Programme Octobre 2023



Visites, ateliers, expositions



Avec le soutien de :

