DESTINATION
GROUPES

(Re)découvrir Nanterre

Catalogue des visites avec l'Office de Tourisme de Nanterre

2026

Entreprises, scolaires, associations, familles...

Qui sommes-nous ?

Opérant sous forme **associative**,
l'Office de Tourisme contribue
au **rayonnement** et à la **connaissance**
du patrimoine historique et culturel
de la ville de Nanterre.

Le saviez vous ? L'Office de Tourisme de Nanterre existe depuis **1992** !

Une équipe à votre service :

Stéphanie
Directrice guide-conférencière

Noémie
Conseillère en séjour en alternance

Valentine
Conseillère en séjour

Qui sommes-nous ?

Nos missions : vous faire découvrir Nanterre !

- accueillir et informer tout public
- proposer des visites guidées
- participer aux animations du territoire
- promouvoir les talents du territoire en accueillant :
  - des expositions d'artistes nanterriens
  - une boutique avec de nombreux produits locaux, idées de cadeaux, souvenirs, ouvrages d'histoire...

Retrouvez-nous :

4 rue du Marché, 92000 Nanterre

du mardi au samedi de 10h-13h à 14h-18h (sauf jours fériés)

Association loi 1901 - RNA W922003055
SIRET 384 467 619 00019 - APE 7990Z
Responsabilité civile professionnelle souscrite auprès de la MAIF.

Plan de la ville

Disponible en format papier ou en format numérique sur www.ot-nanterre.fr → infos pratiques → se documenter

Sommaire

Pages 6 et 7
On est bien à Nanterre !

Page 8
Les grands évènements annuels

Pages 9 à 20
Nos visites pour les groupes

Page 21
Vous offrir une expérience inoubliable

Page 22
Notre Philosophie

On est bien à Nanterre !

Pourquoi visiter Nanterre ?
On vous explique !

1. Riche : Nanterre affiche une histoire qui date de 2 500 ans.
De quoi passionner les curieux !

2. Étonnante : Vous serez surpris par la diversité du patrimoine nanterrien : nature, culture, architecture, histoire...
Il y en a pour tous les goûts !

3. Accessible : RER A, RER E, transilien, bus, autoroutes...
cet excellent maillage met Nanterre à moins de 15' de Paris !

Bienvenue à Nanterre !

On est bien à Nanterre !

Une ville 100% accessible à moins de 15' de Paris

En transport en commun :

- **RER A -** *Nanterre Ville/Nanterre Université / Nanterre Préfecture*
- **RER E -** *Nanterre La Folie*
- **Ligne L -** *Nanterre Université*

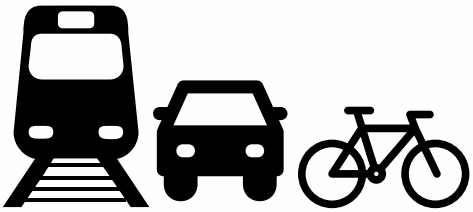

En voiture :

- Autoroutes : A86 et A14
- Stationnements : 12 parkings souterrains

En vélo :

- 8 stations Vélib
- 2 itinéraires vélo : la Seine à Vélo, Avenue Verte Paris London

Profitez d'une large offre d'hébergements :

- Ibis Budget Nanterre La Défense**
- Hôtel Ibis Nanterre La Défense***
- Hôtel Mercure Paris La Défense Grande Arche****
- Appart'Hôtel Paris-Nanterre
- Résidence Les Sylphides

Plus d'adresses : www.ot-nanterre.fr

Bienvenue à Nanterre !

Les Grands Évènements annuels à Nanterre

Ecozone - Festival de l'écologie au quotidien en **mai**

Parade(s) festival des arts de la rue en **juin**

La Ferme Géante en **novembre**

J'♥ Nanterre

Nos visites guidées

Centre-ville ancien

Insolite

Profitez d'une déambulation dans le centre-ville ancien pour découvrir l'histoire de Nanterre. Pittoresque et animé, vous découvrirez les traces du passé patiemment conservées. Le parcours débute à l'Office de Tourisme et se termine par la visite de la cathédrale Sainte-Geneviève.

OFFICE DE TOURISME Incontournables DEPUIS 1992 NANTERRE

À propos

Durée
1H30
Langues
Français
Anglais
Italien
Public
À partir de 12 ans
Points forts
Curiosité
Histoire

Nanterre passé & présent

Découverte

Cette balade met en lumière le développement social et urbain de la ville de Nanterre. Une traversée de la ville pour mieux connaitre Nanterre, une ville riche de 2 500 ans d'histoire ! Départ à l'hôtel de Ville de Nanterre et arrivée à la gare RER Nanterre Ville.

À propos

Durée
1H30
Langues
Français
Anglais
Public
À partir de 12 ans
Points fort
Curiosité
Histoire
Architecture

Patrimoine religieux

Sainte-Geneviève et la cathédrale

Découvrez l'histoire passionnante de cet édifice religieux classé monument historique, avec son clocher datant du 14e siècle. Dédiée à Sainte Geneviève, patronne de Paris née à Nanterre, la visite est l'occasion de comprendre le programme iconographique des fresques réalisées dans les années 1930.

OFFICE DE TOURISME Incontournables DEPUIS 1992 NANTERRE

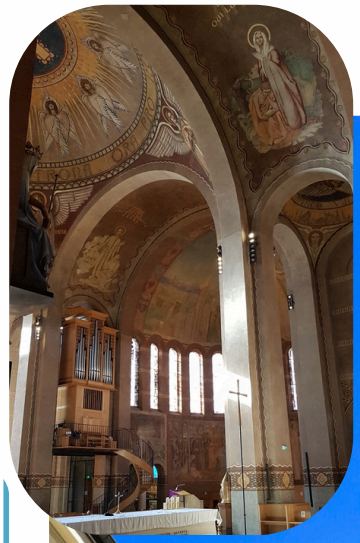

À propos

Durée
1H30
Langues
Français-Anglais
Public
À partir de 12 ans
Points forts
Architecture
Histoire
Religion

Université de Nanterre point de départ de Mai 68

Histoire sociale

Saviez-vous que c'est à l'université de Nanterre que le mouvement étudiant « mai 68 » débuta ? Cette balade au départ du RER Nanterre Université est l'occasion de découvrir l'histoire de cet espace bien avant l'arrivée de l'université. Des fresques de streetart ponctuent le parcours.

À propos

Durée
2H
Langues
Français-Anglais
Public
À partir de 12 ans
Points forts
Nature
Histoire
Urbanisme

Nature

Le parc du Chemin de l'île

Le dernier-né des parcs départementaux cache une histoire sociale et industrielle que nous vous proposons de découvrir. Situé en bord de Seine, à l'emplacement d'un bidonville désormais disparu, le parc est l'occasion d'évoquer les occupants successifs de cet espace. Vous pourrez observer un aménagement paysager innovant signé d'architectes-paysagistes de renom.

OFFICE DE TOURISME Incontournables DEPUIS 1992 NANTERRE

À propos

Durée
2H
Langues
Français-Anglais
Public
À partir de 12 ans
Points forts
Histoire
Nature
Industrie

Le parc André-Malraux

Nature Culture

Vous êtes plutôt nature ou culture ? Dans cet espace, vous n'aurez pas besoin de choisir : bordés d'équipements culturels célèbres comme le Théâtre des Amandiers ou l'École de Danse de l'Opéra de Paris, vous pourrez aussi découvrir des espaces où la nature est reine comme le jardin de collection. Sans oublier l'histoire de ce parc, créé de toute pièce et associé à l'histoire du quartier d'affaires de La Défense.

Office de tourisme Incontournables depuis 1992 Nanterre

À propos

Durée
2H
Langues
Français
Public
À partir de 12 ans
Team building
Points forts
Architecture
Histoire
Nature

La Défense côté terrasses

Véritable fabrique de la ville, ce parcours débute à l'Arche de la Défense et se termine à la gare RER Nanterre Université. Cette déambulation est l'occasion de découvrir un vaste espace aménagé dans les années 2010 selon les normes de construction les plus récentes. Vous pourrez également mieux comprendre les enjeux d'aménagement urbain et les luttes politiques et citoyennes qui ont permis d'aboutir à un projet concerté.

OFFICE DE TOURISME Incontournables DEPUIS 1992 NANTERRE

À propos

Durée
2H
Langues
Français
Public
À partir de 18 ans
Points forts
Accessibilité
Nature
Architecture

Les Groues

Le nom de ce nouveau quartier fait écho aux carrières de pierres qui étaient exploitées pour alimenter les chantiers de construction de la ville de Paris jusqu'au 19e siècle. Bordé par des voies ferrées, à la frontière des villes de la Garenne-Colombes et Courbevoie, sur la zone d'aménagement de la Défense, le quartier encore en devenir accueillera à terme 10 000 habitants et 12 000 salariés mais aussi des étudiants avec le campus Igensia.

À propos

Durée
1H30
Langues
Français
Anglais
Public
À partir de 12 ans
Points forts
Passé industriel
Urbanisme
Architecture

L'hôpital de Nanterre

L'hôpital de Nanterre est un ensemble architectural riche d'une histoire qui démarre en 1874 par la construction d'une maison de répression pour le Département de la Seine. En visitant cet établissement toujours en activité sous un angle historique, vous découvrirez la genèse de ce projet et les transformations successives, ainsi que son insertion dans l'espace et sa contribution à l'émergence d'un véritable quartier.

À propos

Durée
1H30
Langues
Français
Public
À partir de 18 ans
Points forts
Architecture
Histoire
Nature

Nanterre entreprenant et engagé

Entrepreneuriat

Saviez-vous que la célèbre marque de biscottes Heudebert est née à Nanterre ? Au cours de cette visite, les petites histoires croiseront l'Histoire avec un grand H ! Vous découvrirez comment des personnes ont marqué l'histoire de France et sont devenues célèbres par leur engagement qu'il soit économique, social ou politique.

À propos

Durée
1H30
Langues
Français
Public
À partir de 18 ans
Points forts
Économie
Histoire

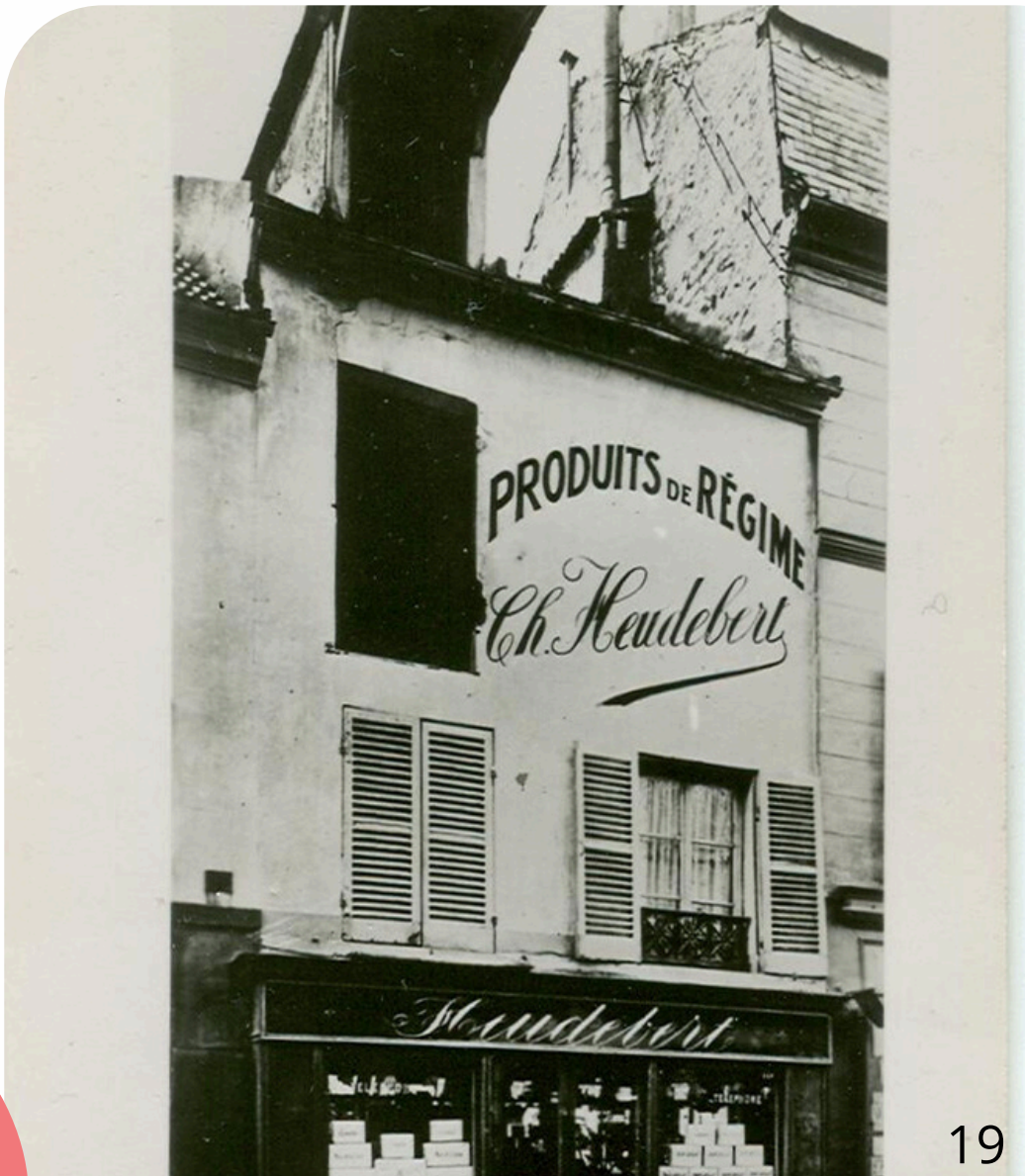

Dégustation

Nanterre gourmand

La brioche de Nanterre est une recette connue depuis plusieurs centaines d'années et qui a parcouru le monde. Pourquoi ne pas agrémenter votre visite d'une pause gourmande avec cette recette incontournable et historique ?

Deux formats cartes postales sont disponibles.

À propos

Durée
20 minutes
Langues
Français-Anglais
Public
À partir de 3 ans
Points forts
5 sens,
histoire

Vous offrir une expérience inoubliable

Nos marque-pages “Destination Groupe”

Pensés comme un outil pratique, esthétique et utile, ils permettent de présenter et mettre en avant notre offre pour les groupes.

Un format idéal pour accompagner nos partenaires et nos visiteurs au quotidien : n’hésitez pas à nous les demander !

Notre philosophie

J'♥ Nanterre

être à l'**écoute** de vos
demandes et de vos **besoins**
afin de vous apporter
une **réponse sur mesure**.

Nos **devis détaillés sont** établis en fonction :

- de la taille du groupe
- du ou des lieux visités
- de la durée de la visite
- de la mise à disposition ou non d'audiophones

Notes

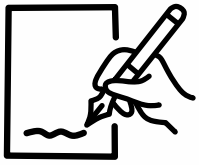

Notre philosophie

L'Office de Tourisme, en tant qu'association, adhère aux valeurs de ***coopération*** *et de* ***mutualisation*** *avec les* ***acteurs locaux****.*

Véritable point d'entrée permettant la ***découverte touristique*** *et* ***culturelle*** *de la ville, l'Office de Tourisme s'engage à* ***favoriser*** *et* ***mettre en relation les acteurs*** *susceptibles de répondre aux demandes de visites et découvertes en groupes.*

En tant que Président, je remercie la ***ville de Nanterre*** *pour le soutien apporté dans le déploiement de ce catalogue.*

Marc Vignau, Président

Ce catalogue a conçu et rédigé par l'équipe de l'Office de Tourisme de Nanterre en février 2026.
Impression : Mairie de Nanterre.
Crédit photos : Office de Tourisme de Nanterre.

Avec le soutien de VILLE DE NANTERRE

À bientôt à Nanterre !

Faites-nous part de votre projets !

Tél : 01 47 21 58 02
E-mail : groupes@ot-nanterre.fr

NanterreTourisme Nanterre.Tourisme
Office de Tourisme de Nanterre

4 rue du Marché, 92000 Nanterre
du mardi au samedi 10h-13h 14h-18h (sauf jours fériés)

www.ot-nanterre.fr